

01 - Cómo crear un nuevo documento en Photoshop

Al abrir el Photoshop no podemos normalmente hacer aún nada. Antes hemos de crear un nuevo documento. Para ello abrimos el panel Archivo y seleccionamos la función Nuevo. Fíjate al desplegar el panel, que junto al nombre de la función aparece el atajo, la combinación rápida de letras que te permite hacer lo mismo usando teclas y sin necesidad de desplegar los paneles. En ese caso para crear un nuevo documento nos basta con apretar a la vez las teclas Ctrl+N.

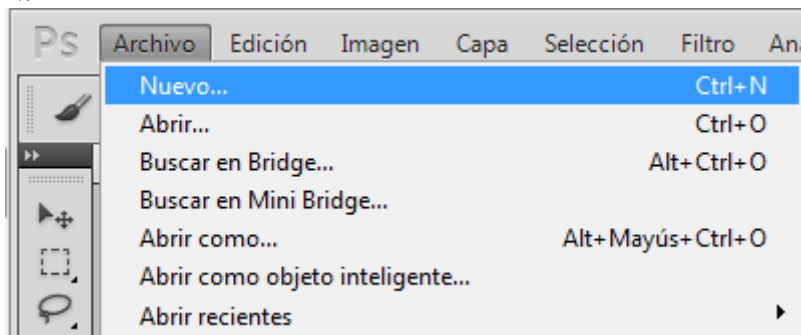

Aparecerá una ventana con la información del documento que queremos crear. Rellenamos los campos Nombre, Anchura y Altura y elegimos que las unidades sean píxeles.

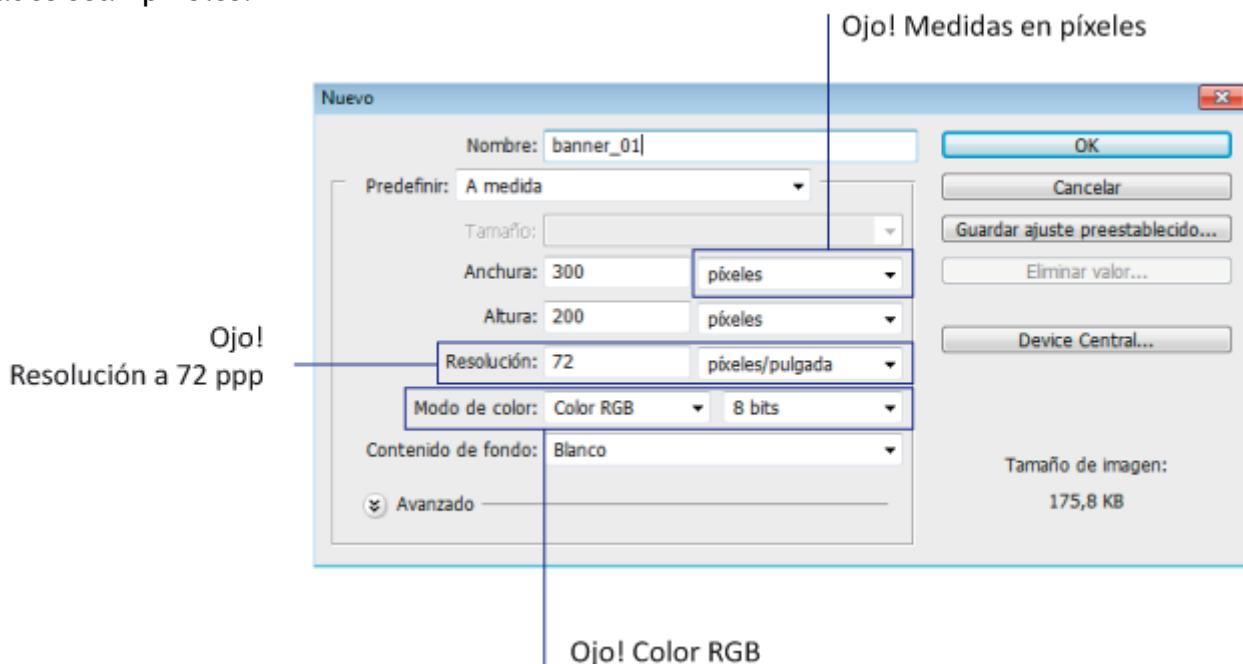

Siempre que hagamos un trabajo para publicar en web fijaremos la resolución a 72 píxeles/pulgada. Es importante que el modo de color esté en RGB, que se refiere al ROJO, VERDE y AZUL, los colores luz, con los que trabajan todas las pantallas, tanto monitores de ordenador como televisiones, móviles, etc.

Como ves entre las opciones de esa ventanilla, puedes también elegir que el fondo sea transparente, o blanco, o definido por tí.

Finalmente, pulsaremos en OK para crear el nuevo documento.

02 - Cómo y cuándo guardar un archivo de Photoshop

Es MUY IMPORTANTE antes de empezar con la creación de cualquier trabajo que guardaremos el documento. Es muy habitual empezar a trabajar y que por un fallo técnico el programa se cuelgue o cualquier otro problema y que perdamos todo nuestro trabajo. Guardaremos el documento ahora y posteriormente utilizaremos la combinación de teclas Ctrl + S (comando \square S). En cualquier caso, el procedimiento para guardar el documento es el siguiente:

En el panel Archivo hacemos click en la función Guardar como.

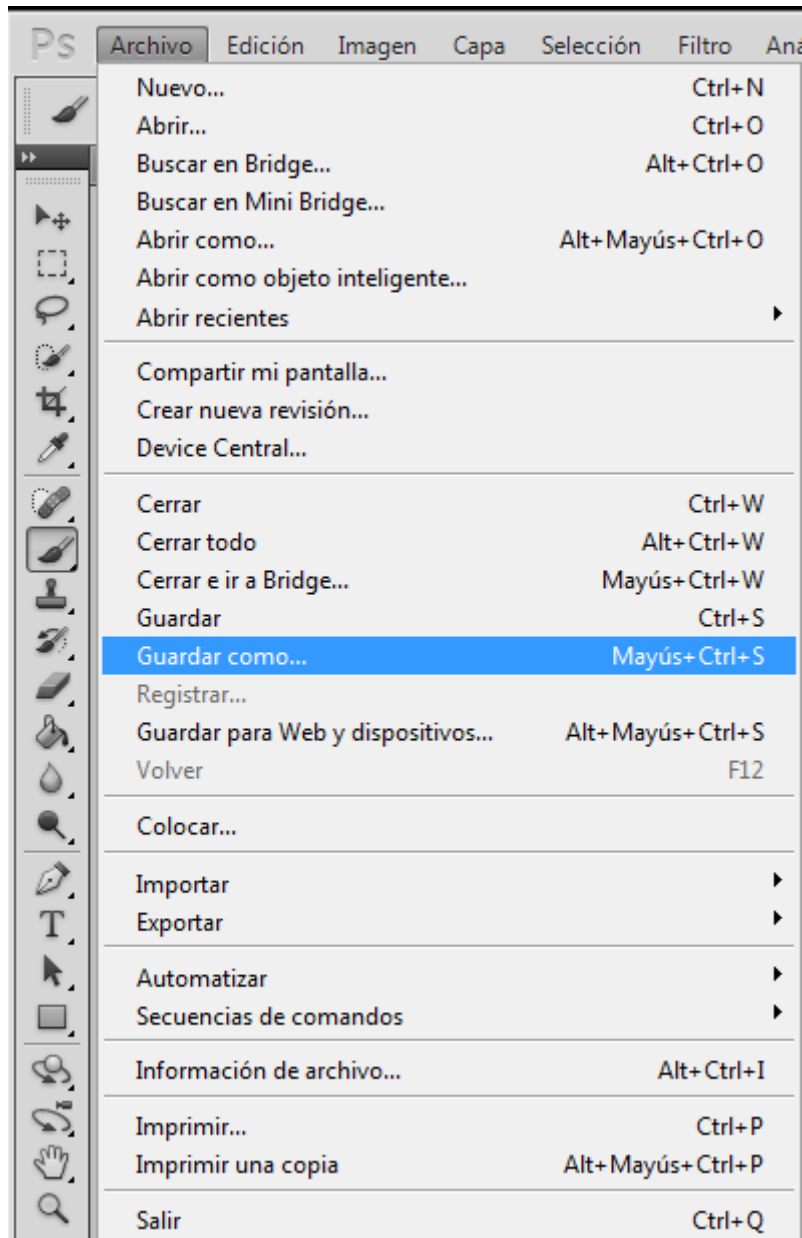

La ventana "Guardar Como..." es la que nos indica la ruta (sitio donde se guarda el fichero PSD) y el formato (tipo de archivo de trabajo que será normalmente Photoshop) en que guardaremos nuestro documento.

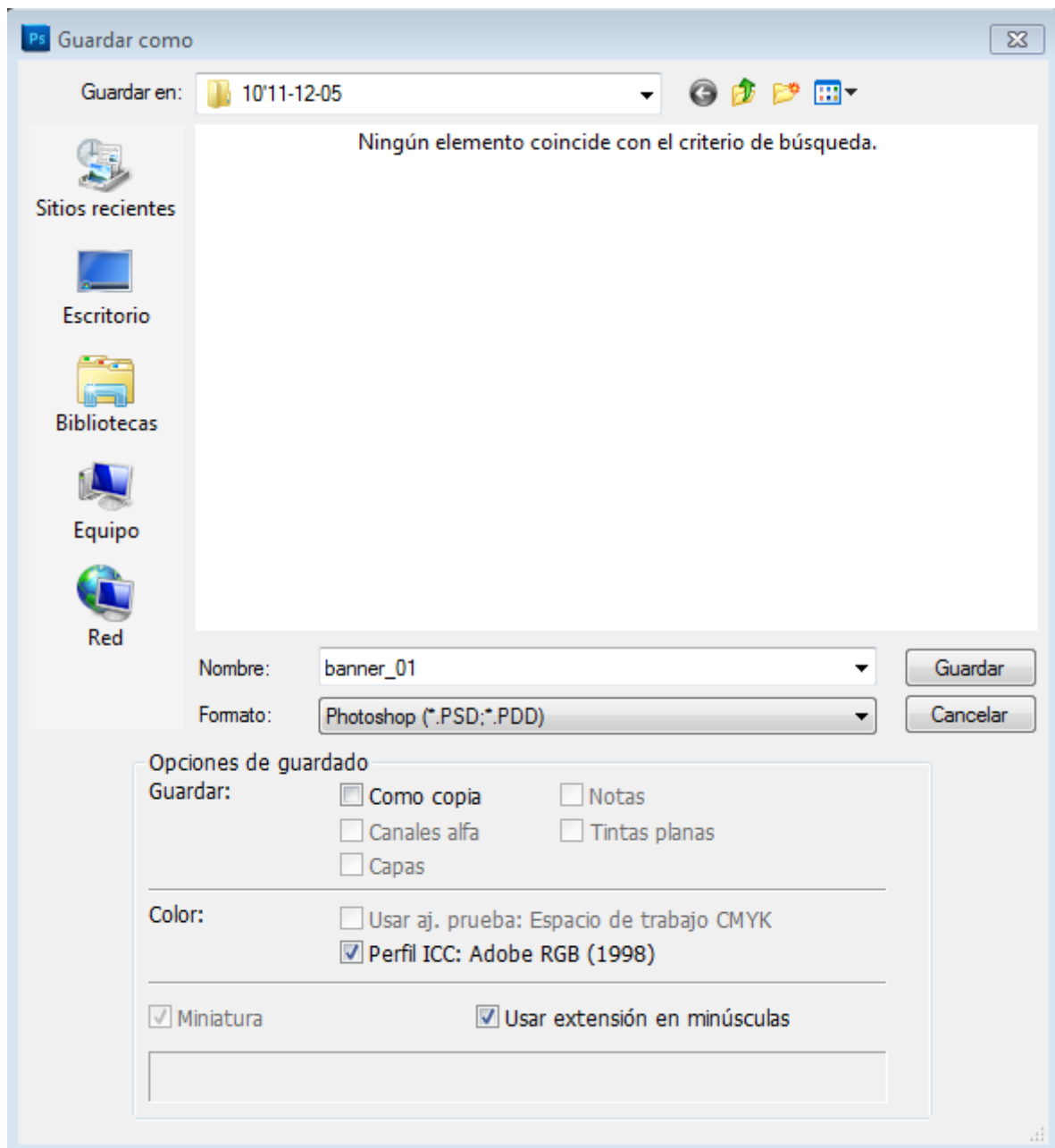

Consejo: Para ser más organizados, podéis crearos una carpeta dentro de vuestro proyecto que se llame PSD, esta sería donde guardareis los archivos raíz o PSD, es decir los archivos de trabajo, que son abiertos para poder guardar y retomar en cualquier momento.

Pero antes de seguir vamos a hablar un poco acerca de los distintos formatos que podemos elegir antes de guardar el archivo o documento en Photoshop, oki?

03 - Escoger extensión para tus archivos Photoshop

En cuanto al formato, comentaremos algunos tipos de formatos más típicos para las páginas web y el nativo de Photoshop. Usaremos uno u otro según su finalidad.

Archivos PSD

El archivo .PSD es el formato nativo de Photoshop y será nuestro archivo abierto de trabajo. Esto significa que nos mantendrá las capas, el texto, los efectos, las distintas imágenes, todo por separado, sin acoplar. Este archivo será el que guardemos durante el proceso de trabajo para poder abrir y modificar en cualquier momento.

La extensión PNG:

Este es un formato web que nos conviene utilizar en los casos en que nuestros banners estén compuestos por transparencias aunque su uso es también recomendable para imágenes con colores planos, es decir, pocos colores en total, todo lo contrario que una foto.

Extensiones GIF:

Este también es un formato típico de web y lo utilizaremos, sobre todo, cuando tengamos que crear una secuencia de imágenes. Al igual que el .PNG permite transparencias, pero de menor calidad. Es recomendable para colores planos y sin fotos, pero no aguanta las transparencias tan bien como el .PNG, con lo cual lo podremos elegir en imágenes con colores planos que no necesiten transparencia. Normalmente el archivo .GIF suele pesar menos que el .PNG y por ello es más conveniente según qué casos.

Formatos JPG:

Utilizaremos este formato para los banners que tengan fotos, solas o con otros elementos gráficos, porque en este caso un .JPG bien optimizado pesa mucho menos que un .PNG.

Una vez explicado esto, para el ejemplo que andamos creando guardaremos nuestro documento en formato .PSD, dándole después al botón Guardar.

